

De Pas te Elst (gld)

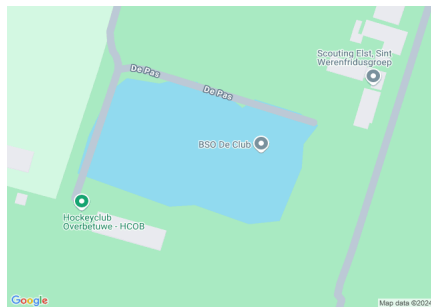

Algemene beschrijving

| | |
|-----------------|---|
| Coördinaten: | 51.9064104876901, 5.842263793945335 |
| Grootte: | 0,8 ha |
| Max. diepte: | 3,5 meter |
| Gem. breedte: | 30 meter |
| Watertype: | vijver |
| Opgenomen in: | Alleen in verenigingslijst van viswateren |
| Naam HSV/HSF: | HSV de Rietvoorn |
| Plaats HSV/HSF: | |

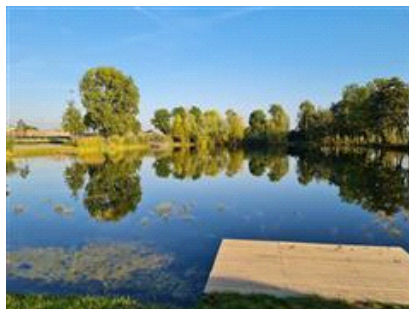
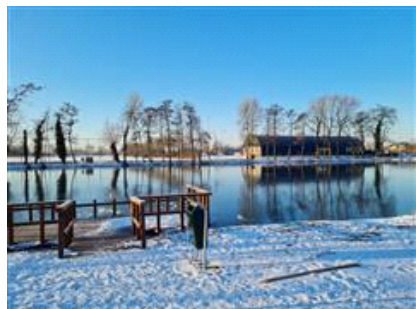

Visrecht

Verhuurder visrecht:

Visrecht hengelsportvereniging:

Gemeente Overbetuwe

de vereniging geeft vergunningen uit op machtiging

Huidige ecologie & milieu

Waterplantenbedekking zomer:

Totaal waterplanten

Bovenwaterplanten:

Drijfbladplanten:

Onderwaterplanten:

30 %

5 %

0 %

25 %

Milieu overig:

Doorzicht:

Bodemsoort:

Bagger:

Vismigratie
mogelijk:

80 – 100 cm

Klei

25 - 50 cm

Nee

Meest gevangen vissoorten:



karper



snoek



blankvoorn

Viswatertype:

Snoek-blankvoorn viswatertype

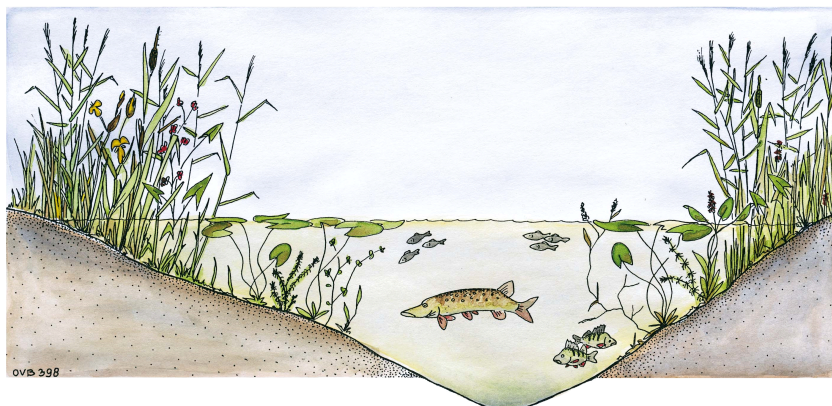

Sportvisserij



recreatievisser



jeugd

Meest gewaardeerd door de sportvisser
viswater vlakbij de bebouwde kom
belangrijk jeugdviswater
goede karperstand (veel karper)

Belangrijkste knelpunten sportvisserij:
aalscholvervraat
teveel waterplantengroei

Gewenste maatregelen sportvisserij:
Aanleg vissenbos
Uitzet karper (hoge dichtheid)

| Sportvisserij | |
|---|---|
| Omschrijving wedstrijdtraject(en) | geen |
| Bijzondere regels | geen |
| Aanwezige voorzieningen | vissteiger : |
| | aangepaste visplaats (mindervalide sportvisser) |
| Aantal vissers per dag gedurende zomerperiode | werkdag: 1 weekend: 4 topdag: 6 |

| Visserijbeheer | | | |
|--|----------------------------|---|---------------------------------|
| Vissterfte: (laatste 5 jaar) | geen | | |
| Visuitzettingen: (laatste 5 jaar) | <i>Jaartal</i> | <i>Vissoort</i> | <i>Omschrijving (Aantal/kg)</i> |
| | 2021 | karper | Spiegels/Schub |
| | 2021 | zeelt | n.v.t. |
| | 2021 | overig | Graskarper |
| Visonttrekking: | Nee | | |
| Is er een visserijkundig onderzoek uitgevoerd? | Ja | Op 6 maart 1998 is er door de OVB een visserijkundig onderzoek gedaan (VO.4030/01 1998) In 2021 plas heringericht in samenwerking met Gemeent Overbetuwe, Sportvisserij Nederland en De Rietvoorn Elst. | |
| Overige/bijzonderheden | Overlast van aalscholvers. | | |

| Wensen/actieplan komende 5 jaar | | |
|--|---|---------------------|
| Wensen | Het water aantrekkelijk maken voor de sportvisserij. | |
| Actieplan: (laatste 5 jaar) | <i>Jaartal</i> | <i>Omschrijving</i> |
| | 2022 | Uitzetten van vis. |
| | 2023 | geen |
| | 2024 | geen |
| | 2025 | geen |
| | 2026 | geen |
| Overige bijzonderheden | -Water wordt ook gebruikt om de sportvelden te beregenen. | |