

# Westeraam te Elst

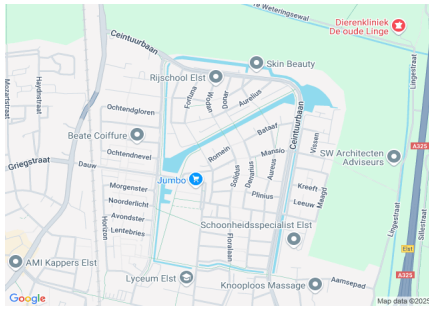

## Algemene beschrijving

Coördinaten: 51.923550768206766, 5.862691497802757  
 Grootte: 1,4 ha  
 Max. diepte: 1 meter  
 Gem. breedte: 20 meter  
 Watertype: stadssingel  
 Opgenomen in: Alleen in verenigingslijst van viswateren  
 Naam HSV/HSF: HSV de Rietvoorn  
 Plaats HSV/HSF:

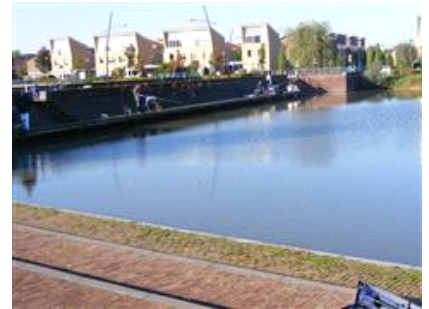

## Visrecht

Verhuurder visrecht:  
 Visrecht hengelsportvereniging:

Gemeente Overbetuwe  
 volledig visrecht gehuurd van eigenaar

## Huidige ecologie & milieu

### Waterplantenbedekking zomer:

|                            |             |
|----------------------------|-------------|
| <b>Totaal waterplanten</b> | <b>20 %</b> |
| Bovenwaterplanten:         | 10 %        |
| Drijfbladplanten:          | 0 %         |
| Onderwaterplanten:         | 10 %        |

### Milieu overig:

|                       |           |
|-----------------------|-----------|
| Doorzicht:            | < 40 cm   |
| Bodemsoort:           | Klei      |
| Bagger:               | 0 - 10 cm |
| Vismigratie mogelijk: | Ja        |

### Meest gevangen vissoorten:



blankvoorn



karpers



roofblei

**Viswatertype:** Snoek-blankvoorn viswatertype

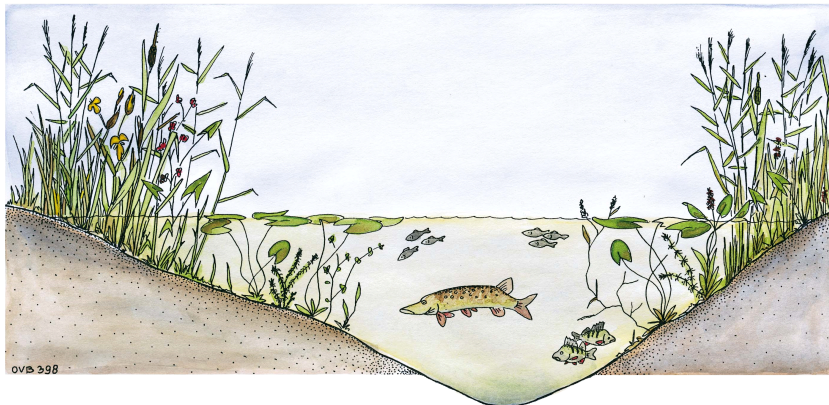

## Sportvisserij



jeugd



recreatievisser

### Let op: Viswedstrijdtrajecten aanwezig!

Meest gewaardeerd door de sportvisser viswater in de bebouwde kom  
 belangrijk jeugdviswater  
 veel vis

Belangrijkste knelpunten sportvisserij:  
 geen, het is prima viswater!

Gewenste maatregelen sportvisserij:  
 Invalidensteigers aanleggen

| <b>Sportvisserij</b>                          |                                                 |
|-----------------------------------------------|-------------------------------------------------|
| Omschrijving wedstrijdtraject(en)             | Mare Nostrum (stenen trapjes)                   |
| Bijzondere regels                             | Vergunning aanvragen (project ontwikkelaar GEM) |
| Aanwezige voorzieningen                       | <i>vissteiger</i><br>:                          |
|                                               |                                                 |
| Aantal vissers per dag gedurende zomerperiode | werkdag: 2<br>weekend: 4<br>topdag: 8           |

| <b>Visserijbeheer</b>                          |                   |
|------------------------------------------------|-------------------|
| Vissterfte: (laatste 5 jaar)                   | geen              |
| Visuitzettingen: (laatste 5 jaar)              | geen              |
| Visonttrekking:                                | <i>Nee</i>        |
| Is er een visserijkundig onderzoek uitgevoerd? | <i>Nee</i> n.v.t. |
| Overige/bijzonderheden                         | geen              |

| <b>Wensen/actieplan komende 5 jaar</b> |                                                                                                                                                                                                          |                     |
|----------------------------------------|----------------------------------------------------------------------------------------------------------------------------------------------------------------------------------------------------------|---------------------|
| Wensen                                 | In de toekomst bord plaatsen.                                                                                                                                                                            |                     |
| Actieplan: (laatste 5 jaar)            | <i>Jaartal</i>                                                                                                                                                                                           | <i>Omschrijving</i> |
|                                        | 2022                                                                                                                                                                                                     | geen                |
|                                        | 2023                                                                                                                                                                                                     | geen                |
|                                        | 2024                                                                                                                                                                                                     | geen                |
|                                        | 2025                                                                                                                                                                                                     | geen                |
|                                        | 2026                                                                                                                                                                                                     | geen                |
| Overige bijzonderheden                 | -Water is nog relatief jong. -Het viswater ligt in een woonwijk dus tussen zonsondergang t/m zonsopkomst mag er niet gevist worden. -Staat in verbinding met de Linge.(natuurlijk filter Park Lingezege) |                     |